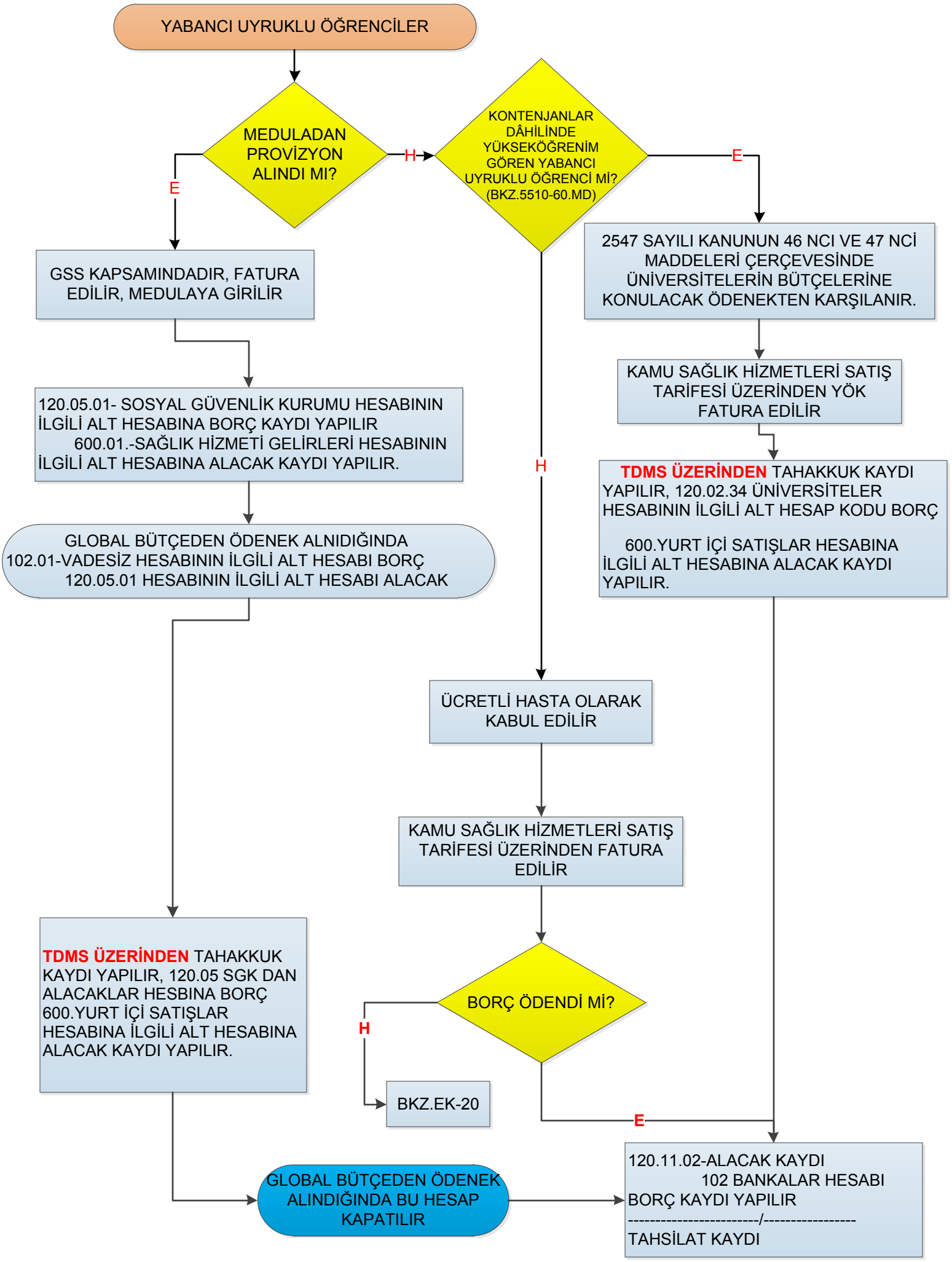
YABANCI UYRUKLU ÖĞRENCİLER
MEDULADAN PROVİZYON ALINDI MI?
E
H
KONTENJANLAR DÂHİLİNDE YÜKSEKÖĞRENİM GÖREN YABANCI UYRUKLU ÖĞRENCİ Mİ? (BKZ.5510-60.MD)
E
GSS KAPSAMINDADIR, FATURA EDİLİR, MEDULAYA GİRİLİR
2547 SAYILI KANUNUN 46 NCI VE 47 NCİ MADDELERİ ÇERÇEVESİNDE ÜNİVERSİTELERİN BÜTÇELERİNE KONULACAK ÖDENEKTEN KARŞILANIR.
KAMU SAĞLIK HİZMETLERİ SATIŞ TARİFESİ ÜZERİNDEN YÖK FATURA EDİLİR
120.05.01- SOSYAL GÜVENLİK KURUMU HESABININ İLGİLİ ALT HESABINA BORÇ KAYDI YAPILIR
600.01.-SAĞLIK HİZMETİ GELİRLERİ HESABININ İLGİLİ ALT HESABINA ALACAK KAYDI YAPILIR.
H
TDMS ÜZERİNDEN TAHAKKUK KAYDI YAPILIR, 120.02.34 ÜNİVERSİTELER HESABININ İLGİLİ ALT HESAP KODU BORÇ
600.YURT İÇİ SATIŞLAR HESABINA İLGİLİ ALT HESABINA ALACAK KAYDI YAPILIR.
GLOBAL BÜTÇEDEN ÖDENEK ALNIDIĞINDA
102.01-VADESİZ HESABININ İLGİLİ ALT HESABI BORÇ
120.05.01 HESABININ İLGİLİ ALT HESABI ALACAK
ÜCRETLİ HASTA OLARAK KABUL EDİLİR
KAMU SAĞLIK HİZMETLERİ SATIŞ TARİFESİ ÜZERİNDEN FATURA EDİLİR
TDMS ÜZERİNDEN TAHAKKUK KAYDI YAPILIR, 120.05 SGK DAN ALACAKLAR HESBINA BORÇ 600.YURT İÇİ SATIŞLAR HESABINA İLGİLİ ALT HESABINA ALACAK KAYDI YAPILIR.
BORÇ ÖDENDİ Mİ?
H
BKZ.EK-20
E
GLOBAL BÜTÇEDEN ÖDENEK ALINDIĞINDA BU HESAP KAPATILIR
120.11.02-ALACAK KAYDI
102 BANKALAR HESABI
BORÇ KAYDI YAPILIR
----------/----------
TAHSİLAT KAYDI