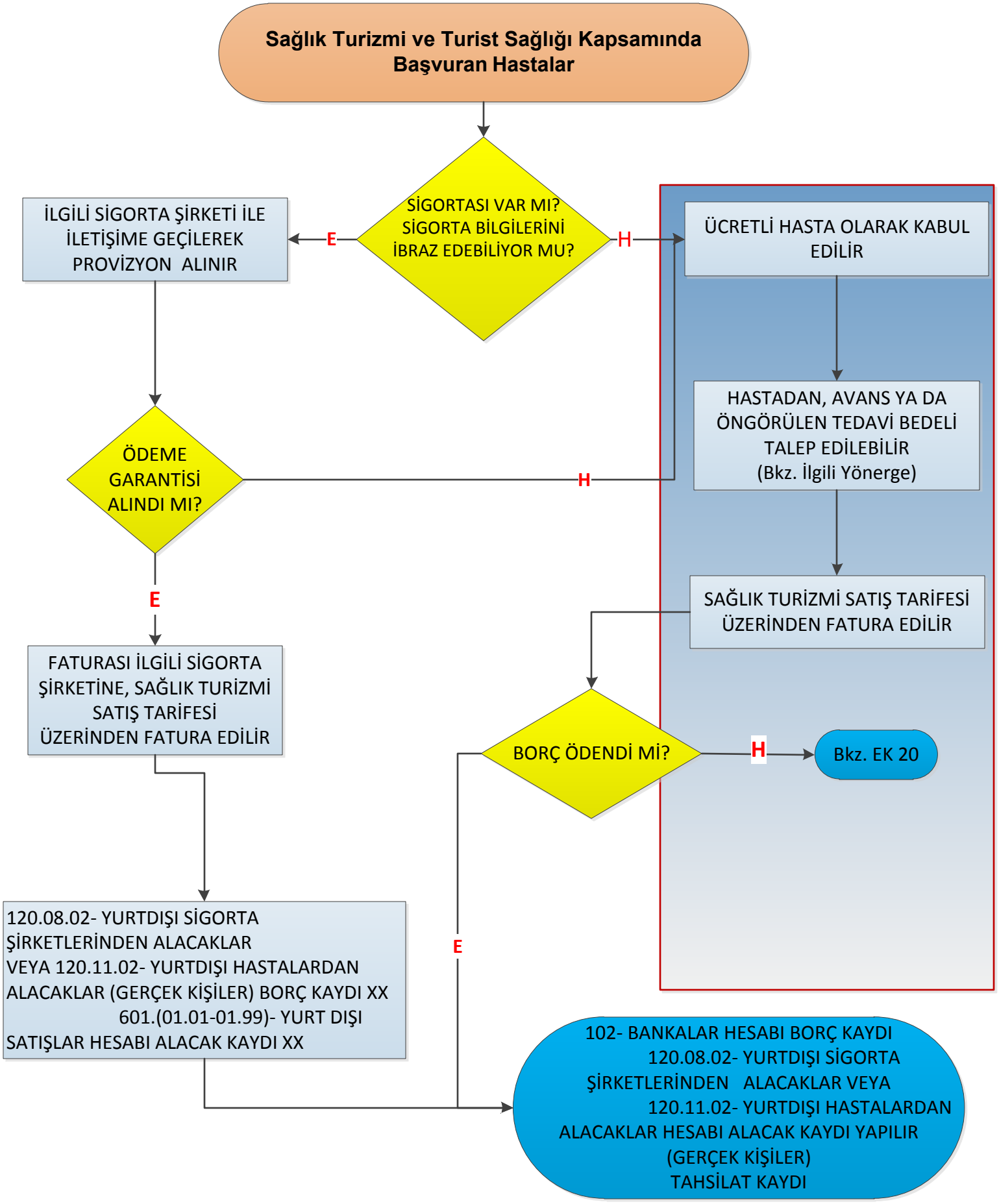
Sağlık Turizmi ve Turist Sağlığı Kapsamında Başvuran Hastalar
SİGORTASI VAR MI? SİGORTA BİLGİLERİNİ İBRAZ EDEBİLİYOR MU?
E
H
İLGİLİ SİGORTA ŞİRKETİ İLE İLETİŞİME GEÇİLEREK PROVİZYON ALINIR
ÜCRETLİ HASTA OLARAK KABUL EDİLİR
HASTADAN, AVANS YA DA ÖNGÖRÜLEN TEDAVİ BEDELİ TALEP EDİLEBİLİR (Bkz. İlgili Yönerge)
ÖDEME GARANTİSİ ALINDI MI?
H
E
SAĞLIK TURİZMİ SATIŞ TARİFESİ ÜZERİNDEN FATURA EDİLİR
FATURASI İLGİLİ SİGORTA ŞİRKETİNE, SAĞLIK TURİZMİ SATIŞ TARİFESİ ÜZERİNDEN FATURA EDİLİR
BORÇ ÖDENDİ Mİ?
H
Bkz. EK 20
120.08.02- YURTDIŞI SİGORTA ŞİRKETLERİNDEN ALACAKLAR VEYA 120.11.02- YURTDIŞI HASTALARDAN ALACAKLAR (GERÇEK KİŞİLER) BORÇ KAYDI XX
601.(01.01-01.99)- YURT DIŞI SATIŞLAR HESABI ALACAK KAYDI XX
E
102- BANKALAR HESABI BORÇ KAYDI
120.08.02- YURTDIŞI SİGORTA ŞİRKETLERİNDEN ALACAKLAR VEYA
120.11.02- YURTDIŞI HASTALARDAN ALACAKLAR HESABI ALACAK KAYDI YAPILIR (GERÇEK KİŞİLER)
TAHSİLAT KAYDI