

«DÖNER SERMAYE TAKİP SİSTEMİ» (Ek Ödeme Programı) KLAVUZ - 2 -

DÖNER SERMAYE HESAPLAMA İŞLEMLERİ

Döner Sermaye Takip Sistemine (Ek Ödeme Programı) giriş yapmak için aşağıdaki link kullanılacaktır:

<http://ekodeme.thsk.gov.tr/Login.aspx>

(Kurumumuz web ana sayfasından «web sitelerimiz» bölümünden Döner Sermaye Yönetimi Daire Başkanlığı linki aracılığıyla Ek Ödeme Programına giriş sağlayabilirsiniz..)

Döner Sermaye Hesaplaması - 1 - (Tabip DSSÖ)

T.C. Sağlık Bakanlığı
Türkiye Halk Sağlığı Kurumu

Anasayfa Personel İşlemleri Döner Sermaye - Ek Ödeme Raporlama Bilgilerim

Döner Sermaye Sabit Ödeme

Döner Sermaye Sabit Ödeme
Ek Ödeme (375)
Döner Sermaye (Performans) Mesajlar

Dönem Seçimi : EKİM 2014

Listedeki giriş yapılabilecek alanları gösterir!

Sıra	Birim Adı	Tc Kimlik No	Ad Soyad	Unvan	Kurum Sicil No	Derece	Kademe	Oran	Brüt	Sgk %9	Sgk %11	Aylık Vergi Matrahı	Birlikli Vergi	Gelir Vergisi	Damga Vergisi	Mas Taz
1	Ağlasun İçe Hast.			Pratisyen Tabip	DR128952	6	1	180	1.316,66	118,50	144,83	1.053,33	66.934,41	284,40	9,99	
2	Ağlasun İçe Hast.			Pratisyen Tabip	DR109683	5	1	180	1.316,66	118,50	144,83	1.053,33	42.222,39	284,40	9,99	
3	Atömyayla Toplum Sağlığı Merkezi			Pratisyen Tabip	DR123512	6	2	180	1.316,66	118,50	144,83	1.053,33	49.749,48	284,40	9,99	
4	Atömyayla Toplum Sağlığı Merkezi			Pratisyen Tabip	DR145139	7	3	180	1.316,66	118,50	144,83	1.053,33	45.686,76	284,40	9,99	
5	Bucak T.S.M.			Pratisyen Tabip	DR100633	4	3	180	1.316,66	118,50	144,83	1.053,33	41.808,17	284,40	9,99	
6	Bucak T.S.M.			Pratisyen Tabip	DR168493	8	3	180	1.316,66	118,50	144,83	1.053,33	39.709,21	284,40	9,99	
7	BURDUR HSM			Pratisyen Tabip	DR70078	1	4	180	1.316,66	118,50	144,83	1.053,33	57.663,67	284,40	9,99	
8	BURDUR HSM			Diğ Tabibi	13547115502	6	1	180	1.316,66	118,50	144,83	1.053,33	24.994,40	210,67	9,99	
9	BURDUR HSM			Pratisyen Tabip	DR102142	6	1	180	1.316,66	118,50	144,83	1.053,33	35.263,57	284,40	9,99	
10	BURDUR HSM			Pratisyen Tabip	129456	6	2	180	1.316,66	118,50	144,83	1.053,33	40.652,74	284,40	9,99	
11	BURDUR HSM			Pratisyen Tabip	DR80730	1	2	180	1.316,66	118,50	144,83	1.053,33	70.796,06	284,40	9,99	
12	BURDUR HSM			Pratisyen Tabip	DR80216	1	1	180	1.316,66	118,50	144,83	1.053,33	49.825,83	284,40	9,99	
13	BURDUR HSM			Pratisyen Tabip	DR56771	1	4	180	1.316,66	118,50	144,83	1.053,33	50.683,08	284,40	9,99	
14	Çavdır İçe Hast.			Pratisyen Tabip	DR174254	8	3	180	1.316,66	118,50	144,83	1.053,33	3.880,54	158,00	9,99	
15	Çavdır İçe Hast.			Pratisyen Tabip	3383	5	3	180	1.316,66	118,50	144,83	1.053,33	30.602,45	284,40	9,99	
16	Çavdır İçe Hast.			Uzman Tabip	DR125746	4	2	335	2.450,46	220,54	269,55	1.960,37	58.174,14	529,30	18,60	
17	Çeltikçi T.S.M.			Pratisyen Tabip	DR128544	7	4	180	1.316,66	118,50	144,83	1.053,33	48.806,75	284,40	9,99	
18	Çeltikçi T.S.M.			Pratisyen Tabip	DR128544	7	4	180	1.316,66	118,50	144,83	1.053,33	48.806,75	284,40	9,99	
									49.667,36	4.470,08	5.463,32			10.201,54	376,86	

Tabip ünvanlı personel için Döner Sermaye Sabit Ödeme (DSSÖ) hesaplama işlemleri için tıklayınız.

Hesaplama yapılacak dönemi kontrol ediniz ve «Hesapla» sekmesine basınız.

Personelin Maaş fark tazminatı, İcra, Nafaka, Kişi Borcu, 4046 Kesinti alanlarını doldurunuz.

BÖYLECE:
Seçtiğiniz Kurum tabip ünvanlı personelinin DSSÖ ve 375 KHK Farkı hesaplanmıştır.

Verilerinizi excel formatında indirebilir, kontrolünü sağlayabilir ve süzme seçenekleriyle istediğiniz raporu üretebilirsiniz.

Döner Sermaye Hesaplaması - 2 - (375 s. KHK Ek Ödeme)

TC Sağlık Bakanlığı
Türkiye Halk Sağlığı Kurumu

Anasayfa | Personel İşlemleri | Döner Sermaye - Ek Ödeme | Raporlama | Bilgilerim

Personel Ek Ödeme

Döner Sermaye Sabit Ödeme
Ek Ödeme (375)
Döner Sermaye (Performans)

Dönem Seçimi: EKM 2014

Listedeki giriş yapılabilecek alanları gösterir!

Sıra	Birim Adı	Tc Kimlik No	Ad Soyad	Unvan	Kurum Sicil No	Derece	Kademe	Oran	Ek Ödeme Brüt Tutarı	Birlikli Vergi Matrahı	Gelir Vergisi	Damga Vergisi	Maaş Fark Tazminatı	İcra	Nafaka	Kişi
1	Ağlasun İlçe Hast.			Sağlık Memuru	K47722	2	1	115	1.053,52	19.652,24	210,70	8,00				
2	Ağlasun İlçe Hast.			Veri Haz.Kont.İşlt.	MM112	7	2	90	824,48	21.742,73	164,90	6,26				
3	Ağlasun İlçe Hast.			Hastane Müdürü	S1727	1	4	170	1.708,28	35.328,17	461,24	12,97				
4	Ağlasun İlçe Hast.			Hemşire	H88765	9	2	90	824,48	17.683,19	164,90	6,26				
5	Ağlasun İlçe Hast.			Sağlık Teknisyeni	22580675386	10	2	90	775,55	2.169,06	116,33	5,89				
6	Ağlasun İlçe Hast.			Laborant	K69110	8	5	90	824,48	17.533,75	164,90	6,26				
7	Ağlasun İlçe Hast.			Ebe	E77470	6	1	95	870,31	18.363,21	174,06	6,61				
8	Ağlasun İlçe Hast.			Şoför	MM984	8	1	85	778,69	16.350,70	155,74	5,91				
9	Ağlasun İlçe Hast.			Sağlık Memuru	K27791	2	2	115	1.053,52	19.472,04	210,70	8,00				
10	Ağlasun İlçe Hast.			Hemşire	H51138	2	2	115	1.053,52	20.096,45	210,70	8,00				
11	Ağlasun İlçe Hast.			Sağlık Memuru	K64192	6	1	95	870,31	17.780,34	174,06	6,61				
12	Ağlasun İlçe Hast.			Veri Haz.Kont.İşlt.	MM954	8	2	85	778,69	16.861,02	155,74	5,91				
13	Ağlasun İlçe Hast.			Memur	MM974	12	3	85	778,69	14.386,38	155,74	5,91				
14	Ağlasun İlçe Hast.			Ebe	E59006	4	3	105	961,90	18.820,80	192,38	7,30				
15	Ağlasun İlçe Hast.			Ebe	E15633	2	6	115	1.053,52	20.010,53	210,70	8,00				
16	Ağlasun İlçe Hast.			Hemşire	H57218	2	3	115	1.053,52	20.748,88	210,70	8,00				
17	Ağlasun İlçe Hast.			Sağlık Memuru	T15110	10	2	90	824,48	17.037,71	164,90	6,26				
18	Ağlasun İlçe Hast.			Sağlık Memuru	K64408	8	3	90	824,48	17.014,74	164,90	6,26				
19	Ağlasun İlçe Hast.			Hemşire	H119763	11	2	90	824,48	17.252,61	164,90	6,26				
20	Ağlasun İlçe Hast.			Ebe	E56828	4	3	105	961,90	18.879,66	192,38	7,30				
21	Ağlasun İlçe Hast.			Hemşire	H108960	5	2	95	870,31	18.350,56	174,06	6,61				
22	Ağlasun İlçe Hast.			Hizmetli	HIZ970	13	2	70	603,21	7.268,31	90,48	4,58				
23	Ağlasun İlçe Hast.			Memur	MM961	6	1	90	824,48	16.704,03	164,90	6,26				
24	Ağlasun İlçe Hast.			Sağlık Memuru	K74885	7	2	95	870,31	17.383,61	174,06	6,61				
25	Ağlasun İlçe Hast.			Sağlık Memuru	K69357	7	4	95	870,31	17.643,23	174,06	6,61				
26	Ağlasun İlçe Hast.			Hizmetli	HIZ705	5	4	80	732,88	16.277,24	146,58	5,56				
27	Ağlasun İlçe Hast.			Sağlık Memuru	K59247	7	4	95	870,31	17.920,57	174,06	6,61				
28	Ağlasun İlçe Hast.			Ebe	E70072	0	5	00	0,00	17.700,00	164,90	6,26				
									427.116,61	85.591,80	3.242,84	0,00	0,00	0,00	0	

Page 1 of 5 (449 items)

375 Sayılı KHK'ye göre Ek Ödeme hesaplama işlemleri için tıklayınız.

Hesaplama yapılacak dönemi kontrol ediniz ve «Hesapla» sekmesine basınız.

Personelin Maaş fark tazminatı, İcra, Nafaka, Kişi Borcu alanlarını doldurunuz.

BÖYLECE;
Seçtiğiniz Kuruma ait personelin Ek ödeme (375 KHK) hesaplama işlemleri tamamlanmıştır.

Verilerinizi excel formatında indirebilir, kontrolünü sağlayabilir ve süzme seçenekleriyle istediğiniz raporu üretebilirsiniz.

Döner Sermaye Hesaplaması - 3 - (Performans Ek Ödeme)

Performansa dayalı ek ödeme hesaplama işlemleri için tıklayınız.

 T.C. Sağlık Bakanlığı
Türkiye Halk Sağlığı Kurumu

Anasayfa | Personel İşlemleri | **Döner Sermaye - Ek Ödeme** | Raporlama | Bilgilerim

Personel Döner Sermaye

Döner Sermaye Sabit Ödeme
Ek Ödeme (375)
Döner Sermaye (Performans)

Dönem Seçimi : EYLÜL 2014

Listedeki giriş yapılabilecek alanları gösterir! Ay Gün Sayısı : 30 Ortalama Puan : 0 İşlem Durumu : Seçili döneme ait Birim puanları henüz belirlenmemiş!

#	Sıra	Birim Adı	Birim Performans Puanı	Tc Kimlik No	Ad Soyad	Unvan	Görev	Kurum Sicil No	Derece	Kademe	Ek Gösterge	Aylık Tutar	Yan Ödeme
---	------	-----------	------------------------	--------------	----------	-------	-------	----------------	--------	--------	-------------	-------------	-----------

 T.C. Sağlık Bakanlığı
Türkiye Halk Sağlığı Kurumu

Anasayfa | Personel İşlemleri | **Döner Sermaye - Ek Ödeme** | Raporlama | Bilgilerim

Personel Döner Sermaye

Dönem Seçimi : EYLÜL 2014 Birim Puan Giriş

Listedeki giriş yapılabilecek alanları gösterir! Ay Gün Sayısı : 30 Ortalama Puan : 0 İşlem Durumu : Seçili döneme ait Birim puanları henüz belirlenmemiş!

#	Sıra	Birim Adı	Birim Performans Puanı	Tc Kimlik No	Ad Soyad	Unvan	Görev	Kurum Sicil No	Derece	Kademe	Ek Gösterge	Aylık Tutar	Yan Ödeme
---	------	-----------	------------------------	--------------	----------	-------	-------	----------------	--------	--------	-------------	-------------	-----------

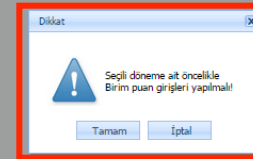

ÖNCELİKLE:
Hesaplama yapılacak dönemin birim performans puanlarını giriniz.

Döner Sermaye Hesaplaması - 4 - (Birim Performans Puan Girişi)

Birim Performans Puan Tanım

Dönem : EYLÜL 2014

Kurum	Birim Performans Puan
	<input type="text"/>
	<input type="text"/>
	<input type="text"/>
	<input type="text"/>
	<input type="text"/>
	<input type="text"/>
	<input type="text"/>
	<input type="text"/>
	<input type="text"/>

Anlaşma yapılan işyeri sayısı :

Kaydet

Bu ekrana; seçili olan dönemle ilgili her bir biriminizin «Performans Değerlendirme Klavuzları» ile belirlenen performans puanlarını ayrı ayrı giriniz.

Herhangi bir giriş yapmayınız.

«Kaydet» sekmesine basınız.

Döner Sermaye Hesaplaması - 5 - (Birim Performans Puan Girişi)

Birim Performans Puan Tanım

Dönem : EYLÜL 2014

Kurum Birim Performans Puan

45254
45634
56345
45356
56453
45634
56345
53464
56345
56345
53465
65345
35634

Anlaşma yapılan işyeri sayısı :

Kayıt başarılı!

Kaydet

Kayıt Başarılı!

Döner sermaye hesaplama kısmına
geri dönebilirsiniz.

Döner Sermaye Hesaplaması - 6 - (Personel Çift Kayıt)

T.C. Sağlık Bakanlığı
Türkiye Halk Sağlığı Kurumu

Anasayfa Personel İşlemleri Döner Sermaye - Ek Ödeme Raporlama Bilgilerim

Personel Döner Sermaye

Dönem Seçimi : EYLÜL 2014 Birim Puan Giriş

Listedeki giriş yapılabilecek alanları gösterir! Ay Gün Sayısı : 30 Ortalama Puan : 51663 İşlem Durumu : Dönem katsayısı için liste hazırlanıyor!

#	Sıra	Birim Adı	Birim Performans Puanı	Tc Kimlik No	Ad Soyad	Unvan	Görev	Kurum Sicil No	Derece	Kademe	Ek Gösterge	Aylık Tutar	Yan Ödeme	İ
	1	Ağlasun İlçe Hast.	45254			Sağlık Memuru	İLÇEDE TAŞINIR KAYIT VE KONTROL YETKİLİSİ	K47722	2	1	1600	88,93	37,84	
	2	Ağlasun İlçe Hast.	45254			Sağlık Memuru	SAĞLIK MEMURU	K47722	2	1	1600	88,93	37,84	
	3	Ağlasun İlçe Hast.	45254			Veri Haz.Kont.İşlt.	VERİ HAZIRLAMA VE KONTROL İŞLETMENİ	MM112	7	2	0	78,54	54,94	
	4	Ağlasun İlçe Hast.	45254			Hastane Müdürü	HASTANE MÜDÜRÜ	SF727	1	4	3000	115,50	26,86	
	5	Ağlasun İlçe Hast.	45254			Hemşire	HEMŞİRE	H88765	9	2	0	49,66	29,30	
	6	Ağlasun İlçe Hast.	45254			Sağlık Teknisyeni	SAĞLIK TEKNİSYENİ	22580675386	10	2	0	46,20	37,84	
	7	Ağlasun İlçe Hast.	45254			Laborant	LABORANT	K69110	8	5	0	56,98	37,84	
	8	Ağlasun İlçe Hast.	45254			Ebe	EBE	E77470	6	1	1100	60,44	37,84	
	9	Ağlasun İlçe Hast.	45254			Pratisyen Tabip	ENTEĞRE HASTANE BAŞHEKİMİ	DR128952	6	1	1150	58,52	61,04	
	10	Ağlasun İlçe Hast.	45254			Şoför	ŞOFÖR	MM984	8	1	0	50,82	12,21	
	11	Ağlasun İlçe Hast.	45254			Sağlık Memuru	SAĞLIK MEMURU	K27791	2	2	1100	93,17	29,30	
	12	Ağlasun İlçe Hast.	45254			Hemşire	HEMŞİRE	H51138	2	2	1600	97,40	29,30	
	13	Ağlasun İlçe Hast.	45254			Sağlık Memuru	SAĞLIK MEMURU	K64192	6	1	0	60,44	29,30	
	14	Ağlasun İlçe Hast.	45254			Veri Haz.Kont.İşlt.	VERİ HAZIRLAMA VE KONTROL İŞLETMENİ	MM954	8	2	0	53,13	54,94	
	15	Ağlasun İlçe Hast.	45254			Memur	MFMUR	MM974	17	3	0	42,73	17,21	

İl Performans
P u a n
Ortalaması

❖ **Kayıt silme ikonu:** Personelin seçtiğiniz çift kaydını silebilirsiniz.

❖ **Çift kayıt ikonu:** Personel, aynı ilde aynı birimde farklı bir görevde ise veya farklı bir birimde farklı veya aynı bir görevde ise «+» ikonuna tıkladığınızda personelin çift kaydı varsa çift kaydını gireceksiniz. Ve personelin her çift kaydında aynı işlemi tekrarlayınız.

Döner Sermaye Hesaplaması - 7 - (Personel Çift Kayıt)

T.C. Sağlık Bakanlığı
Türkiye Halk Sağlığı Kurumu

Anasayfa Personel İşlemleri Döner Sermaye - Ek Ödeme Raporlama Bilgilerim

Personel Döner Sermaye

Dönem Seçimi : EYLÜL 2014 Birim Puan Giriş

Listedeki giriş yapılabilecek alanları gösterir! Ay Gün Sayısı : 30 Ortalama Puan : 51663

İşlem Durumu : Dönem katsayı için liste hazırlanıyor!

Katsayı İçin Listeyi İle Gönder

#	Sıra	Birim Adı	Birim Performans Puanı	Tc Kimlik No	Ad Soyad	Unvan	Görev	Kurum Sicil No	Derece	Kademe	Ek Gösterge	Aylık Tutar	Yan Ödeme	İ
1	1	Ağlasun İlçe Hast.	45254			Sağlık Memuru	İLÇEDE TAŞINIR KAYIT VE KONTROL YETKİLİSİ	47722	2	1	1600	88,93	37,84	
2	2	Ağlasun İlçe Hast.	45254			Sağlık Memuru	SAGLIK MEMURU	K47722	2	1	1600	88,93	37,84	
3	3	Ağlasun İlçe Hast.	45254			Veri Haz.Kont.İşlt.	VERİ HAZIRLAMA VE KONTROL İŞLETMENİ	MM112	7	2	0	78,54	54,94	
4	4	Ağlasun İlçe Hast.	45254			Hastane Müdürü	HASTANE MÜDÜRÜ	SI727	1	4	3000	115,50	26,86	
5	5	Ağlasun İlçe Hast.	45254			Hemşire	HEMŞİRE	H88765	9	2	0	49,66	29,30	
6	6	Ağlasun İlçe Hast.	45254			Sağlık Teknisyeni	SAGLIK TEKNİSYENİ	22580675386	10	2	0	46,20	37,84	
7	7	Ağlasun İlçe Hast.	45254			Laborant	LABORANT	K69110	8	5	0	56,98	37,84	
8	8	Ağlasun İlçe Hast.	45254			Ebe	EBE	E77470	6	1	1100	60,44	37,84	
9	9	Ağlasun İlçe Hast.	45254			Pratisyene Tabip	ENTEĞRE HASTANE BAŞHEKİMİ	DR128952	6	1	1150	58,52	61,04	
10	10	Ağlasun İlçe Hast.	45254			Şoför	ŞOFÖR	MM984	8	1	0	50,82	12,21	
11	11	Ağlasun İlçe Hast.	45254			Sağlık Memuru	SAGLIK MEMURU	K27791	2	2	1100	93,17	29,30	
12	12	Ağlasun İlçe Hast.	45254			Hemşire	HEMŞİRE	H51138	2	2	1600	97,40	29,30	
13	13	Ağlasun İlçe Hast.	45254			Sağlık Memuru	SAGLIK MEMURU	K64192	6	1	0	60,44	29,30	
14	14	Ağlasun İlçe Hast.	45254			Veri Haz.Kont.İşlt.	VERİ HAZIRLAMA VE KONTROL İŞLETMENİ	MM954	8	2	0	53,13	54,94	
15	15	Ağlasun İlçe Hast.	45254			Memur	MEMUR	MM974	17	3	0	42,73	17,21	

Listeyi katsayı için hazırlayınız....

- ❖ Personelin ilk kaydı ekrana gelen unvan ve görevlerinden oluşturulacaktır. Kontrol ettikten sonra «+» ikonuna basarak başka bir kaydı var ise aynı şekilde girebileceksiniz.

Döner Sermaye Hesaplaması - 8 - (Personel Çift Kayıt)

TC Sağlık Bakanlığı
Türkiye Halk Sağlığı Kurumu

Anasayfa Personel İşlemleri Döner Sermaye - Ek Ödeme Raporlama Bilgilerim

Personel Döner Sermaye

Dönem Seçimi : EYLÜL 2014 Birim Puan Giriş

Listedeki giriş yapılabilecek alanları gösterir! Ay Gün Sayısı : 30 Ortalama Puan : 51663 İşlem Durumu : Dönem katsayı için liste hazırlanıyor!

#	Sıra	Birim Adı	Birim Performans Puanı	Tc Kimlik No	Ad Soyad	Unvan	Görev	Kurum Sicil No	Derece	Kademe	Ek Gösterge	Aylık Tutar	Yan Ödeme	
1	1	Ağlasun İlçe Hast.	45254			Sağlık Memuru	SUBE MÜDÜRÜ (VEKALETEN)	K47722	2	1				
2	2	Ağlasun İlçe Hast.	45254			Sağlık Memuru	İLÇEDE TAŞINIR KAYIT VE KONTROL YETKİLİSİ	K47722	2	1				
3	3	Ağlasun İlçe Hast.	45254			Sağlık Memuru	SAĞLIK MEMURU	K47722	2	1				
4	4	Ağlasun İlçe Hast.	45254			Veri Haz.Kont.İçlt.	VERİ HAZIRLAMA VE KONTROL İŞLETMENİ	MM112	7	2				
5	5	Ağlasun İlçe Hast.	45254			Hastane Müdürü	HASTANE MÜDÜRÜ	SI727	1	4				
6	6	Ağlasun İlçe Hast.	45254			Hemşire	HASTANE MÜDÜRÜ (VEKALETEN)	H88765	9	2				
7	7	Ağlasun İlçe Hast.	45254			Hemşire	HEMŞİRE	H88765	9	2				
8	8	Ağlasun İlçe Hast.	45254			Sağlık Teknisyeni	SAĞLIK TEKNİSYENİ	22580675386	10	2				
9	9	Ağlasun İlçe Hast.	45254			Laborant	LABORANT	K69110	8	5				
10	10	Ağlasun İlçe Hast.	45254			Ebe	İLÇEDE TAŞINIR KAYIT VE KONTROL YETKİLİSİ	E77470	6	1				
11	11	Ağlasun İlçe Hast.	45254			Ebe	EBE	E77470	6	1				
12	12	Ağlasun İlçe Hast.	45254			Pratisyen Tabip	ENTEĞRE HASTANE BAŞHEKİMİ	DR128952	6	1				
13	13	Ağlasun İlçe Hast.	45254			Şoför	ŞOFÖR	MM984	8	1		0	50,62	12,21
14	14	Ağlasun İlçe Hast.	45254			Sağlık Memuru	SAĞLIK MEMURU	K27791	2	2	1100	93,17	29,30	
15	15	Ağlasun İlçe Hast.	45254			Hemşire	HEMŞİRE	HS1138	2	2	1600	97,40	29,30	

Tc Kimlik No :
Ad Soyad :
Kurum : Ağlasun İlçe Hast.
Unvan : Sağlık Memuru
Görev : SAĞLIK MEMURU
Derece : 2
Aylık Tutar : 88,93
Ek Gösterge Tutar : 123,20
Özel Hizmet : 658,33
Yan Ödeme : 37,84
Oran : 115
Tavan Ek Ödeme : 1,5
Kadro-Unvan Katsayı : 0,4
Görev Süresi (gün) : 10

Aynı görev ile personel listeye eklenemez! Farklı bir görev seçiniz.

- ❖ Ekleme istediğiniz çift kayıt işleminde; Personele yaptığınız bir kaydın aynısını başka bir kayıt olarak girmenize sistem izin vermeyecektir. Ya başka bir görev yada başka bir birim seçmeniz gerekecektir.
- ❖ Siz personelin kayıtlarını oluşturduğça sistem bütün yaptığınız kayıtları tek kayıt şeklinde gösterecektir.

Döner Sermaye Hesaplaması - 9 - (Personel Çift Kayıt)

T.C. Sağlık Bakanlığı
Türkiye Halk Sağlığı Kurumu

Anasayfa Personel İşlemleri Döner Sermaye - Ek Ödeme Raporlama Bilgilerim

Personel Döner Sermaye

Dönem Seçimi : EYLÜL 2014 Birim Puan Giriş

Katsayı İçin Listeyi Gönder

Listedeki giriş yapılabilecek alanları gösterir! Ay Gün Sayısı : 30 Ortalama Puan : 51663 İşlem Durumu : Dönem katsayısı için liste hazırlanıyor!

#	Sıra	Birim Adı	Birim Performans Puanı	Tc Kimlik No	Ad Soyad	Unvan	Görev	Kurum Sicil No	Derece	Kademe	Ek Gösterge	Aylık Tutar	Yan Ödeme
1	1	Ağlasun İlçe Hast.	45254			Sağlık Memuru	İLÇEDE TAŞINIR (VEKALETEN)	K47722	2	1			
2	2	Ağlasun İlçe Hast.	45254			Sağlık Memuru	İLÇEDE TAŞINIR KAYIT VE KONTROL YETKİLİSİ	K47722	2	1			
3	3	Ağlasun İlçe Hast.	45254			Sağlık Memuru	SAĞLIK MEMURU	K47722	2	1			
4	4	Ağlasun İlçe Hast.	45254			Veri Haz.kont.İşlt.	VERİ HAZIRLAMA VE KONTROL İŞLETMENİ	MM112	7	2			
5	5	Ağlasun İlçe Hast.	45254			Hastane Müdürü	HASTANE MÜDÜRÜ	Sİ727	1	4			
6	6	Ağlasun İlçe Hast.	45254			Hemşire	HASTANE MÜDÜRÜ (VEKALETEN)	H88765	9	2			
7	7	Ağlasun İlçe Hast.	45254			Hemşire	HEMŞİRE	H88765	9	2			
8	8	Ağlasun İlçe Hast.	45254			Sağlık Teknisyeni	SAĞLIK TEKNİSYENİ	22500675386	10	2			
9	9	Ağlasun İlçe Hast.	45254			Laborant	LABORANT	K69110	8	5			
10	10	Ağlasun İlçe Hast.	45254			Ebe	İLÇEDE TAŞINIR KAYIT VE KONTROL YETKİLİSİ	E77470	6	1			
11	11	Ağlasun İlçe Hast.	45254			Ebe	EBE	E77470	6	1			
12	12	Ağlasun İlçe Hast.	45254			Pratisyen Tabip	EİNTEGRE HASTANE BAŞHEKİMİ	DR128952	6	1			
13	13	Ağlasun İlçe Hast.	45254			Şoför	ŞOFÖR	MM984	8	1	0	50,82	,21
14	14	Ağlasun İlçe Hast.	45254			Sağlık Memuru	SAĞLIK MEMURU	K27791	2	2	1100	93,17	,30
15	15	Ağlasun İlçe Hast.	45254			Hemşire	HEMŞİRE	H51138	2	2	1600	97,40	,30

Tc Kimlik No

Ad Soyad

Kurum : Ağlasun İlçe Hast.

Unvan : Sağlık Memuru

Görev : SAĞLIK MEMURU

Derece : 2

Aylık Tutar : 88,93

Ek Gösterge Tutar : 123,20

Özel Hizmet : 658,33

Yan Ödeme : 37,84

Oran : 115

Tarayan Ek Ödeme : 1,5

Kadro-Unvan Katsayısı : 0,4

Görev Süresi (gün) :

Ekle

Personel ünvanını giriniz.

Personelin görevini giriniz.

Personel bilgilerinizi kontrol ediniz.

Personelin çift kayıt işlemini oluşturmak için ekleyiniz.

Döner Sermaye Hesaplaması - 10 - (Personel İzin, Rapor ve Ek Puan Girişi)

T.C. Sağlık Bakanlığı
Türkiye Halk Sağlığı Kurumu

Anasayfa | Personel İşlemleri | Döner Sermaye - Ek Ödeme | Raporlama | Bilgilerim

Personel Döner Sermaye

Dönem Seçimi : EYLÜL 2014 | Birim Puan Giriş

Listedeki giriş yapılabilecek alanları gösterir! Ay Gün Sayısı : 30 Ortalama Puan : 51663 İşlem Durumu : Dönem katsayı için liste hazırlanıyor!

#	Sıra	Birim Adı	Birim Performans Puanı	Tc Kimlik No	Ad Soyad	Unvan	Görev	Kurum Sicil No	Derece	Kademe	Ek Gösterge	Aylık Tutar	Yan Ödeme
1	1	Ağlasun İpe Hast.	45254			Sağlık Memuru	İLÇEDE TAŞINIR KAYIT VE KONTROL YETKİLİSİ	K47722	2	1			
2	2	Ağlasun İpe Hast.	45254			Sağlık Memuru	SAĞLIK MEMURU	K47722	2	1			
3	3	Ağlasun İpe Hast.	45254			Veri Haz.Kont.İçit.	VERİ HAZIRLAMA VE KONTROL İŞLETMENİ	MM112	7	2			
4	4	Ağlasun İpe Hast.	45254			Hastane Müdürü	HASTANE MÜDÜRÜ	SI727	1	4			
5	5	Ağlasun İpe Hast.	45254			Hemşire	HEMŞİRE	H88765	9	2			
6	6	Ağlasun İpe Hast.	45254			Sağlık Teknisyeni	SAĞLIK TEKNİSYENİ	22580675386	10	2			
7	7	Ağlasun İpe Hast.	45254			Laborant	LABORANT	K69110	8	5			
8	8	Ağlasun İpe Hast.	45254			Ebe	EBE	E77470	6	1			
9	9	Ağlasun İpe Hast.	45254			Pratisyeni Tabip	ENTEGRE HASTANE BAŞHEKİMİ	DR128952	6	1			
10	10	Ağlasun İpe Hast.	45254			Şoför	ŞOFÖR	MM984	8	1			
11	11	Ağlasun İpe Hast.	45254			Sağlık Memuru	SAĞLIK MEMURU	K27791	2	2			
12	12	Ağlasun İpe Hast.	45254			Hemşire	HEMŞİRE	HS1138	2	2			
13	13	Ağlasun İpe Hast.	45254			Sağlık Memuru	SAĞLIK MEMURU	K64192	6	1			
14	14	Ağlasun İpe Hast.	45254			Veri Haz.Kont.İçit.	VERİ HAZIRLAMA VE KONTROL İŞLETMENİ	MM954	8	2			
15	15	Ağlasun İpe Hast.	45254			Memur	MEMUR	MM974	12	3			
16	16	Ağlasun İpe Hast.	45254			Ebe	EBE	ES9006	4	3			

Page 1 of 10 (491 items)

T.C. Sağlık Bakanlığı
Türkiye Halk Sağlığı Kurumu

Anasayfa | Personel İşlemleri | Döner Sermaye - Ek Ödeme | Raporlama | Bilgilerim

Personel Döner Sermaye

Dönem Seçimi : EYLÜL 2014 | Birim Puan Giriş

Listedeki giriş yapılabilecek alanları gösterir! Ay Gün Sayısı : 30 Ortalama Puan : 51663 İşlem Durumu : Dönem katsayı için liste hazırlanıyor!

#	Sıra	Birim Adı	Birim Performans Puanı	Tc Kimlik No	Ad Soyad	Unvan	Görev	Toplam Gün Sayısı	İzin Gün Sayısı	Rapor Gün Sayısı	Apkç Sayısı	Net Performans Puanı	Ek Puan Oranı
1	1	Ağlasun İpe Hast.	45254			Sağlık Memuru	İLÇEDE TAŞINIR KAYIT VE KONTROL YETKİLİSİ	8	0	0	0.2667	7.412.47	0
2	2	Ağlasun İpe Hast.	45254			Sağlık Memuru	SAĞLIK MEMURU	22	0	0	0.7333	17.062.35	0
3	3	Ağlasun İpe Hast.	45254			Veri Haz.Kont.İçit.	VERİ HAZIRLAMA VE KONTROL İŞLETMENİ	15	15	0	0.5000	10.502.60	
4	4	Ağlasun İpe Hast.	45254			Hastane Müdürü	HASTANE MÜDÜRÜ	30	0	0	1.0000	77.572.70	
5	5	Ağlasun İpe Hast.	45254			Hemşire	HEMŞİRE	30	0	0	1.0000	23.267.90	
6	6	Ağlasun İpe Hast.	45254			Sağlık Teknisyeni	SAĞLIK TEKNİSYENİ	20	0	0	0.6667	15.512.71	
7	7	Ağlasun İpe Hast.	45254			Laborant	LABORANT	30	0	0	1.0000	23.267.90	
8	8	Ağlasun İpe Hast.	45254			Ebe	EBE	30	0	0	1.0000	23.267.90	
9	9	Ağlasun İpe Hast.	45254			Pratisyeni Tabip	ENTEGRE HASTANE BAŞHEKİMİ	9	0	0	0.3000	38.884.44	
10	10	Ağlasun İpe Hast.	45254			Şoför	ŞOFÖR	30	0	0	1.0000	21.005.20	
11	11	Ağlasun İpe Hast.	45254			Sağlık Memuru	SAĞLIK MEMURU	30	0	0	1.0000	23.267.90	
12	12	Ağlasun İpe Hast.	45254			Hemşire	HEMŞİRE	30	0	0	1.0000	23.267.90	
13	13	Ağlasun İpe Hast.	45254			Sağlık Memuru	SAĞLIK MEMURU	30	0	0	1.0000	23.267.90	
14	14	Ağlasun İpe Hast.	45254			Veri Haz.Kont.İçit.	VERİ HAZIRLAMA VE KONTROL İŞLETMENİ	30	0	0	1.0000	21.005.20	
15	15	Ağlasun İpe Hast.	45254			Memur	MEMUR	30	0	0	1.0000	21.005.20	
16	16	Ağlasun İpe Hast.	45254			Ebe	EBE	30	0	0	1.0000	23.267.90	

- İmleci sağa doğru kaydırduğunuzda karşınıza personelin çalıştığı izin gün sayısı, rapor gün sayısı ve ek puan alanları gelecektir. Doğru bir şekilde bilgileri girmeniz gerekecektir.

Döner Sermaye Hesaplaması – 11 - (Personel Ek Puan Oranı)

T.C. Sağlık Bakanlığı
Türkiye Halk Sağlığı Kurumu

Anasayfa Personel İşlemleri Döner Sermaye - Ek Odeme Raporlama Bilgilerim

Personel Döner Sermaye

Dönem Seçimi : EYLÜL 2014 Birim Puan Giriş

Listedeki giriş yapılabilecek alanları gösterir! Ay Gün Sayısı : 30 Ortalama Puan : 51663 İşlem

#	Sıra	Birim Adı	Birim Performans Puanı	Tc Kimlik No	Ad Soyad	Unvan	Görev	Apkl Sayısı	Net Performans Puanı	Ek Puan
Update	Cancel	1 Ağlasun İlçe Hast.	45254			Sağlık Memuru	İLÇEDE TAŞINIR KAYIT VE KONTROL YETKİLİSİ	0,2667	7.412,47	0
X	+	2 Ağlasun İlçe Hast.	45254			Sağlık Memuru	SAĞLIK MEMURU	0,7333	17.062,35	
X	+	3 Ağlasun İlçe Hast.	45254			Veri Haz.Kont.İgt.	VERİ HAZIRLAMA VE KONTROL İŞLETMENİ	0,5000	10.502,60	
X	+	4 Ağlasun İlçe Hast.	45254			Hastane Müdürü	HASTANE MÜDÜRÜ	1,0000	77.572,70	
X	+	5 Ağlasun İlçe Hast.	45254			Hemşire	HEMŞİRE	1,0000	23.267,90	
X	+	6 Ağlasun İlçe Hast.	45254			Sağlık Teknisyeni	SAĞLIK TEKNİSYENİ	0,6667	15.512,71	
X	+	7 Ağlasun İlçe Hast.	45254			Laborant	LABORANT	1,0000	23.267,90	
X	+	8 Ağlasun İlçe Hast.	45254			Ebe	EBE	1,0000	23.267,90	
X	+	9 Ağlasun İlçe Hast.	45254			Pratisyen Tabip	ENTEĞRE HASTANE BAŞHEKİMİ	0,3000	38.884,44	
X	+	10 Ağlasun İlçe Hast.	45254			Şoför	ŞOFÖR	1,0000	21.005,20	
X	+	11 Ağlasun İlçe Hast.	45254			Sağlık Memuru	SAĞLIK MEMURU	1,0000	23.267,90	
X	+	12 Ağlasun İlçe Hast.	45254			Hemşire	HEMŞİRE	1,0000	23.267,90	
X	+	13 Ağlasun İlçe Hast.	45254			Sağlık Memuru	SAĞLIK MEMURU	1,0000	23.267,90	
X	+	14 Ağlasun İlçe Hast.	45254			Veri Haz.Kont.İgt.	VERİ HAZIRLAMA VE KONTROL İŞLETMENİ	1,0000	21.005,20	
X	+	15 Ağlasun İlçe Hast.	45254			Memur	MEMUR	1,0000	21.005,20	
X	+	16 Ağlasun İlçe Hast.	45254			Ebe	EBE	1,0000	23.267,90	

Katsayı İçin Listeyi İle Gönder

Ek Puan Listesi

Seçimi Temizle

MUAYENE KOMİSYONU ÜYESİ (5)
 İHALE- SATINALMA KOMİSYONU ÜYESİ (10)
 PİYASA GÖZETİMİ VE DENETİMİ (10)
 EĞİTİM (10)
 112 EK PUAN (25)
 1-1,-2,-3,-4 İLLERİ (35)
 1-5 İLLERİ (25)
 1-6 İLLERİ (20)
 1-7 İLLERİ (15)

ÖDÜL 1 (5)
 ÖDÜL 2 (10)
 ÖDÜL 3 (15)
 ÖDÜL 4 (20)

EK ÖDEME MÜTEMETİ (20)

KALİTE (20)

DOĞAL AFET,SAVAŞ,SALGIN HASTALIK,SEFERBERLİK VE OLAĞANÜSTÜ HALLER (20)

CEZA 1 (-5)
 CEZA 2 (-10)
 CEZA 3 (-15)
 CEZA 4 (-20)

Bilimsel Çalışma Desteği Puanı

Ek

Ek puan oran sekmesine gelindiğinde personelin ek puanı varsa, ek puan oranlarını işaretleyiniz.

Döner Sermaye Hesaplaması - 12 - (Personel Kesinti Girişi)

TC Sağlık Bakanlığı
Türkiye Halk Sağlığı Kurumu

Anasayfa | Personel İşlemleri | Döner Sermaye - Ek Ödeme | Raporlama | Bilgilerim

Personel Döner Sermaye

Dönem Seçimi: EYLÜL 2014 | Birim Puan Giriş

Katsayı İçin Listeyi De Gönder

Listedeki giriş yapılabilecek alanları gösterir! | İşlem Durumu : Dönem katsayısı için liste hazırlanıyor!

Ay Gün Sayısı : 30 Ortalama Puan : 51663

#	Sıra	Birim Adı	Birim Performans Puanı	Tc Kimlik No	Ad Soyad	Unvan	Görev	Kurum Sicil No	Derece	Kademe	Eİ Göstergesi	AyK Tutar	Yan Ödeme
1	1	Ağlasun İlçe Hast.	45254			Sağlık Memuru	İLÇEDE TAŞINIR KAYIT VE KONTROL YETKİLİSİ	K47722	2	1	1600	88,93	37,84
2	2	Ağlasun İlçe Hast.	45254			Sağlık Memuru	SAĞLIK MEMURU	K47722	2	1	1600	88,93	37,84
3	3	Ağlasun İlçe Hast.	45254			Veri Haz.Kont.İşlt.	VERİ HAZIRLAMA VE KONTROL İŞLETMENİ	MM112	7	2	0	78,54	54,94
4	4	Ağlasun İlçe Hast.	45254			Hastane Müdürü	HASTANE MÜDÜRÜ	Sİ727	1	4	3000	115,50	26,86
5	5	Ağlasun İlçe Hast.	45254			Hemşire	HEMŞİRE	H08765	9	2	0	49,66	29,30
6	6	Ağlasun İlçe Hast.	45254			Sağlık Teknisyeni	SAĞLIK TEKNİSYENİ	22500675306	10	2	0	46,20	37,84
7	7	Ağlasun İlçe Hast.	45254			Laborant	LABORANT	M09110	8	5	0	56,98	37,84
8	8	Ağlasun İlçe Hast.	45254			Ebe	EBE	E77470	6	1	1100	60,44	37,84
9	9	Ağlasun İlçe Hast.	45254			Pratisyen Tabip	ENTEGRE HASTANE BAŞHEKİMİ	DR128952	6	1	1150	58,52	61,04
10	10	Ağlasun İlçe Hast.	45254			Şoför	ŞOFÖR	MM904	8	1	0	50,82	12,21
11	11	Ağlasun İlçe Hast.	45254			Sağlık Memuru	SAĞLIK MEMURU	K27791	2	2	1100	93,17	29,30
12	12	Ağlasun İlçe Hast.	45254			Hemşire	HEMŞİRE	H51138	2	2	1600	97,40	29,30
13	13	Ağlasun İlçe Hast.	45254			Sağlık Memuru	SAĞLIK MEMURU	H64192	6	1	0	60,44	29,30
14	14	Ağlasun İlçe Hast.	45254			Veri Haz.Kont.İşlt.	VERİ HAZIRLAMA VE KONTROL İŞLETMENİ	MM954	8	2	0	53,13	54,94
15	15	Ağlasun İlçe Hast.	45254			Memur	MEMUR	MM974	12	3	0	42,73	12,21
16	16	Ağlasun İlçe Hast.	45254			Ebe	EBE	E9006	4	3	800	78,54	37,84

Page 1 of 10 (491 items)

TC Sağlık Bakanlığı
Türkiye Halk Sağlığı Kurumu

Anasayfa | Personel İşlemleri | Döner Sermaye - Ek Ödeme | Raporlama | Bilgilerim

Personel Döner Sermaye

Dönem Seçimi: EYLÜL 2014 | Birim Puan Giriş

Katsayı İçin Listeyi De Gönder

Listedeki giriş yapılabilecek alanları gösterir! | İşlem Durumu : Dönem katsayısı için liste hazırlanıyor!

Ay Gün Sayısı : 30 Ortalama Puan : 51663

Birim Adı	Birim Performans Puanı	Tc Kimlik No	Ad Soyad	Unvan	Görev	Maaş Fark Tazminatı	İcra	Nafaka	Kişi Borcu	Kesinti Toplamı
Ağlasun İlçe Hast.	45254			Sağlık Memuru	İLÇEDE TAŞINIR KAYIT VE KONTROL YETKİLİSİ					
Ağlasun İlçe Hast.	45254			Sağlık Memuru	SAĞLIK MEMURU					
Ağlasun İlçe Hast.	45254			Veri Haz.Kont.İşlt.	VERİ HAZIRLAMA VE KONTROL İŞLETMENİ					
Ağlasun İlçe Hast.	45254			Hastane Müdürü	HASTANE MÜDÜRÜ					
Ağlasun İlçe Hast.	45254			Hemşire	HEMŞİRE					
Ağlasun İlçe Hast.	45254			Sağlık Teknisyeni	SAĞLIK TEKNİSYENİ					
Ağlasun İlçe Hast.	45254			Laborant	LABORANT					
Ağlasun İlçe Hast.	45254			Ebe	EBE					
Ağlasun İlçe Hast.	45254			Pratisyen Tabip	ENTEGRE HASTANE BAŞHEKİMİ					
Ağlasun İlçe Hast.	45254			Şoför	ŞOFÖR					
Ağlasun İlçe Hast.	45254			Sağlık Memuru	SAĞLIK MEMURU					
Ağlasun İlçe Hast.	45254			Hemşire	HEMŞİRE					
Ağlasun İlçe Hast.	45254			Sağlık Memuru	SAĞLIK MEMURU					
Ağlasun İlçe Hast.	45254			Veri Haz.Kont.İşlt.	VERİ HAZIRLAMA VE KONTROL İŞLETMENİ					
Ağlasun İlçe Hast.	45254			Memur	MEMUR					
Ağlasun İlçe Hast.	45254			Ebe	EBE					

0,00 0,00

- ❖ İmleci biraz daha sağa doğru kaydırduğunuzda karşınıza **Maaş fark tazminatı, İcra, Nafaka, Kişi Borcu** alanları gelecektir. Merkezden katsayısı belirlenene kadar giriş yapılamayacak alanlardır.

Döner Sermaye Hesaplaması - 13 - (Dönem Katsayısı)



T.C. Sağlık Bakanlığı
Türkiye Halk Sağlığı Kurumu

Anasayfa Personel İşlemleri Döner Sermaye - Ek Ödeme Raporlama Bilgilerim

Personel Döner Sermaye

Dönem Seçimi : EYLÜL 2014 Birim Puan Giriş

Listedeki giriş yapılabilecek alanları gösterir! Ay Gün Sayısı : 30 Ortalama Puan : 51663

İşlem Durumu : Dönem katsayısı için liste hazırlanıyor!

Katsayı İçin Listeyi İle Gönder

#	Sıra	Birim Adı	Birim Performans Puanı	Tc Kimlik No	Ad Soyad	Unvan	Görev	Kurum Sicil No	Derece	Kademe	Ek Gösterge	Aylık Tutar	Yan Ödeme
+	1	Ağlasun İlçe Hast.	45254			Sağlık Memuru	İLÇEDE TAŞINIR KAYIT VE KONTROL YETKİLİSİ	K47722	2	1	1600	88,93	37,84
+	2	Ağlasun İlçe Hast.	45254			Sağlık Memuru	SAĞLIK MEMURU	K47722	2	1	1600	88,93	37,84
+	3	Ağlasun İlçe Hast.	45254			Veri Haz.Kont.İşlt.	VERİ HAZIRLAMA VE KONTROL İŞLETMENİ	MM112	7	2	0	78,54	54,94
+	4	Ağlasun İlçe Hast.	45254			Hastane Müdürü	HASTANE MÜDÜRÜ	SI727	1	4	3000	115,50	26,86
+	5	Ağlasun İlçe Hast.	45254			Hemşire	HEMŞİRE	H88765	9	2	0	49,66	29,30
+	6	Ağlasun İlçe Hast.	45254			Sağlık Teknisyeni	SAĞLIK TEKNİSYENİ	22580675386	10	2	0	46,20	37,84
+	7	Ağlasun İlçe Hast.	45254			Laborant	LABORANT	K69110	8	5	0	56,98	37,84
+	8	Ağlasun İlçe Hast.	45254			Ebe	EBE	E77470	6	1	1100	60,44	37,84
+	9	Ağlasun İlçe Hast.	45254			Pratisyen Tabip	ENTEĞRE HASTANE BAŞHEKİMİ	DR128952	6	1	1100	60,44	37,84
+	10	Ağlasun İlçe Hast.	45254			Şoför	ŞOFÖR	MM984	8	1	0	0	0
+	11	Ağlasun İlçe Hast.	45254			Sağlık Memuru	SAĞLIK MEMURU	K27791	2	2	1100	60,44	37,84
+	12	Ağlasun İlçe Hast.	45254			Hemşire	HEMŞİRE	H51138	2	2	1600	88,93	37,84
+	13	Ağlasun İlçe Hast.	45254			Sağlık Memuru	SAĞLIK MEMURU	K64192	6	1	0	0	0
+	14	Ağlasun İlçe Hast.	45254			Veri Haz.Kont.İşlt.	VERİ HAZIRLAMA VE KONTROL İŞLETMENİ	MM954	8	2	0	0	0
+	15	Ağlasun İlçe Hast.	45254			Memur	MEMUR	MM974	12	3	0	0	0
+	16	Ağlasun İlçe Hast.	45254			Ebe	EBE	E59006	4	3	800	40,22	25,49

Personel listeniz hazır olduğunda Dönem Katsayısı için Merkeze listeyi göndermeniz gerekecektir.

ekodeme.thsk.gov.tr web sitesindeki sayfanın mesajı:

Tüm personel işlemlerini tamamladım. Listeyi katsayı belirlenmesi için merkeze göndermek istiyorum? Onaylama işleminden sonra liste üzerinde değişiklik yapılamaz!

Tamam

İptal

Page 1 of 10 (491 items)

Döner Sermaye Hesaplaması - 14 - (Dönem Katsayısı)

TC Sağlık Bakanlığı
T.C. Sağlık Bakanlığı
Türkiye Halk Sağlığı Kurumu

Anasayfa Personel İşlemleri Döner Sermaye - Ek Ödeme Raporlama Bilgilerim

Personel Döner Sermaye

Dönem Seçimi: EYLÜL 2014 Birim Puan Giriş

Listedeki giriş yapılabilecek alanları gösterir! Ay Gün Sayısı : 30 Ortalama Puan : 51663 İşlem Durumu : Dönem katsayısı girişi yapılmamış!

#	Sıra	Birim Adı	Birim Performans Puanı	Tc Kimlik No	Ad Soyad	Unvan	Görev	Kurum Sicil No	Derece	Kademe	Ek Gösterge	Aylık Tutar	Yan Ödeme
+	1	Ağlasun İlçe Hast.	45254			Sağlık Memuru	ŞUBE MÜDÜRÜ (VEKALETEN)	K47722	2	1	1600	88,93	37,84
+	2	Ağlasun İlçe Hast.	45254			Sağlık Memuru	İLÇEDE TAŞINIR KAYIT VE KONTROL YETKİLİSİ	K47722	2	1	1600	88,93	37,84
+	3	Ağlasun İlçe Hast.	45254			Sağlık Memuru	SAĞLIK MEMURU	K47722	2	1	1600	88,93	37,84
+	4	Ağlasun İlçe Hast.	45254			Veri Haz.Kont.İçit.	VERİ HAZIRLAMA VE KONTROL İŞLETMENİ	MM112	7	2	0	78,54	54,94
+	5	Ağlasun İlçe Hast.	45254			Hastane Müdürü	HASTANE MÜDÜRÜ	Sİ727	1	4	3000	115,50	26,86
+	6	Ağlasun İlçe Hast.	45254			Hemşire	HASTANE MÜDÜRÜ (VEKALETEN)	H88765	9	2	0	49,66	29,30
+	7	Ağlasun İlçe Hast.	45254			Hemşire	HEMŞİRE	H88765	9	2	0	49,66	29,30
+	8	Ağlasun İlçe Hast.	45254			Sağlık Teknisyeni	SAĞLIK TEKNİSYENİ	22580675386	10	2	0	46,20	37,84
+	9	Ağlasun İlçe Hast.	45254			Laborant	LABORANT	K69110	8	5	0	56,98	37,84
+	10	Ağlasun İlçe Hast.	45254			Ebe	İLÇEDE TAŞINIR KAYIT VE KONTROL YETKİLİSİ	E77470	6	1	1100	60,44	37,84
+	11	Ağlasun İlçe Hast.	45254			Ebe	EBE	E77470	6	1	1100	60,44	37,84
+	12	Ağlasun İlçe Hast.	45254			Pratisyeni Tabip	ENTEĞRE HASTANE BAŞHEKİMİ	DR128952	6	1	1150	58,52	61,04

Merkez tarafından belirlenecek olan dönem katsayısı için bekleyiniz..

Döner Sermaye Hesaplaması - 15 - (Personel Kesinti Girişi)

T.C. Sağlık Bakanlığı
Türkiye Halk Sağlığı Kurumu

Anasayfa | Personel İşlemleri | Döner Sermaye - Ek Ödeme | Raporlama | Bilgilerim

Personel Döner Sermaye

Dönem Seçimi : EYLÜL 2014 | Birim Puan Giriş

İşlem Durumu : Merkez onay için bekliyor!

Onayla

Listedeki giriş yapılabilecek alanları gösterir! Ay Gün Sayısı : 30 Ortalama Puan : 51663

#	Sıra	Birim Adı	Birim Performans Puanı	Tc Kimlik No	Ad Soyad	Unvan	Görev	Damga Vergisi	Maaş Fark Tazminatı	İcra	Nafaka	Kişi Borcu
✖	1	Ağlasun İlçe Hast.	45254			Sağlık Memuru	İLÇEDE TAŞINIR KAYIT VE KONTROL YETKİLİSİ					
✖	2	Ağlasun İlçe Hast.	45254			Sağlık Memuru	SAĞLIK MEMURU	2,34				
✖	3	Ağlasun İlçe Hast.	45254			Veri Haz.Kont.İşit.	VERİ HAZIRLAMA VE KONTROL İŞLETMENİ	0,54				
✖	4	Ağlasun İlçe Hast.	45254			Hastane Müdürü	HASTANE MÜDÜRÜ	12,86				
✖	5	Ağlasun İlçe Hast.	45254			Hemşire	HEMŞİRE	0,47				
✖	6	Ağlasun İlçe Hast.	45254			Sağlık Teknisyeni	SAĞLIK TEKNİSYENİ	2,40				
✖	7	Ağlasun İlçe Hast.	45254			Laborant	LABORANT	2,15				
✖	8	Ağlasun İlçe Hast.	45254			Ebe	EBE	3,31				
✖	9	Ağlasun İlçe Hast.	45254			Pratisyen Tabip	ENTEĞRE HASTANE BAŞHEKİMİ	11,58				
✖	10	Ağlasun İlçe Hast.	45254			Şoför	ŞOFÖR	0,00				
✖	11	Ağlasun İlçe Hast.	45254			Sağlık Memuru	SAĞLIK MEMURU	0,36				
✖	12	Ağlasun İlçe Hast.	45254			Hemşire	HEMŞİRE	2,34				
✖	13	Ağlasun İlçe Hast.	45254			Sağlık Memuru	SAĞLIK MEMURU	0,25				
✖	14	Ağlasun İlçe Hast.	45254			Veri Haz.Kont.İşit.	VERİ HAZIRLAMA VE KONTROL İŞLETMENİ	0,00				
✖	15	Ağlasun İlçe Hast.	45254			Memur	MEMUR	0,00				
✖	16	Ağlasun İlçe Hast.	45254			Ebe	EBE	2,48				
								2,350,12				0,00

Personelin **Maaş Fark Tazminatı, İcra, Nafaka, Kişi Borcu** alanlarını girmeniz gerekecektir. Listeyi kontrol ettikten sonra «**Onayla**» sekmesine basınız.

ekodeme.thsk.gov.tr web sitesindeki sayfanın mesajı: ✖

Tüm hesaplama işlemlerini tamamladım. Listeyi merkeze göndermek istiyorum? Onaylama işleminden sonra liste üzerinde değişiklik yapılamaz!

Tamam

İptal

Döner Sermaye Hesaplaması - 16 - (Merkez Onay)

T.C. Sağlık Bakanlığı
Türkiye Halk Sağlığı Kurumu

Anasayfa | Personel İşlemleri | Döner Sermaye - Ek Ödeme | Raporlama | Bilgilerim

Personel Döner Sermaye

Dönem Seçimi : EYLÜL 2014 | Birim Puan Giriş

Listedeki giriş yapılabilecek alanları gösterir! | Ay Gün Sayısı : 30 Ortalama Puan : 51663 | İşlem Durumu : Merkez Onayında!

#	Sıra	Birim Adı	Birim Performans Puanı	Tc Kimlik No	Ad Soyad	Unvan	Görev	Kurum Sicil No	Derece	Kademe	Ek Gösterge	Aylık Tutar	Yan Ödeme
	1	Ağlasun İlçe Hast.	45254			Sağlık Memuru	İLÇEDE TAŞINIR KAYIT VE KONTROL YETKİLİSİ	K47722	2	1	1600	88,93	37,84
	2	Ağlasun İlçe Hast.	45254			Sağlık Memuru	SAĞLIK MEMURU	K47722	2	1	1600	88,93	37,84
	3	Ağlasun İlçe Hast.	45254			Veri	VERİ HAZIRLAMA VE	MM112	7	2	0	78,54	54,94

- ❖ Bütün verileriniz; Kurum Merkezimiz (DSYDB) tarafından incelenerek doğruluk kontrolleri yapıldıktan sonra uygun görülmesi halinde onay alacaktır. Hatalı bir durum saptanması halinde ise verileriniz merkez tarafından red alacak ve tekrar düzenleme yapabilmemiz için sistem veri girişlerine açılacaktır.

Döner sermaye hesaplama işlemleri tamamlanmıştır.

(Bir sonraki klavuz Tahakkuk, Ödeme ve Raporlama işlemleri hakkında olacaktır.)

TEŞEKKÜRLER...

Sorun ve önerileriniz için iletişim:

ekodeme.teknikdestek@thsk.gov.tr